



Guía del espectador

Colaboran:



Patrocinan:





LISTA DE INSCRITOS

Nº	COMPETIDOR	PILOTO	TERR.	COPILOTO	TERR.	VEHÍCULO	GR	Cl.
1	RMC MOTORSPORT	Juan Carlos AGUADO CUELLAR	M	Victor Manuel FERRERO SANZ	M	Ford Fiesta R5		4
2	TINEO AUTO CLUB	José Luis PELAEZ OLIVARES	M	Rodolfo DEL BARRIO GARCIA	M	Skoda Fabia R5		4
3	RMC MOTORSPORT	Gustavo SOSA ESPINEL	C	Victor PEREZ RODRIGUEZ	C	Ford Fiesta R5+		4
4	ESCUADERIA MAIS MOTOR	Juan Pablo CASTRO IGLESIAS	M	Juan José LEAL OLIVENZA	M	Mitsubishi Evo X		4
5	PAST RACING	Daniel ALONSO VILLARON	AS	Candido CARRERA ESTEVEZ	GA	Ford Fiesta R5		4
6	RMC MOTORSPORT	Cristobal GARCIA RAMOS	AN	David VAZQUEZ LISTE	GA	Peugeot N5		4
7	CLUB JARAMA SPORT	Manuel Jesus GARCÍA IGLESIAS	M	Alba SÁNCHEZ GONZÁLEZ	CL	Toyota Celica ST185		4
8	RMC MOTORSPORT	Robero ROZADA CASTAÑÓN	AS	Adrián VARELA VILLAMOR	AS	Ford Fiesta N5		4
9	RMC MOTORSPORT	Borja Antonio PEREZ PERDOMO	C	Jordi Samuel DIAZ NEGRIN	C	Mitsubishi Evo X		4
10	AUTOMOVIL CLUB DE LORCA	Manuel GOMEZ-MANZANILLA	M	Martín LUMBRERAS MANRIQUE	M	Peugeot 208		3
11	MOTOR RACING CANTABRIA	Paulo MOREIRA	PT	Marco MACEDO	PT	Peugeot 208 1.6		3
12	ESCUADERIA LA CORUÑA	Antonio OTERO MONTERO	M	Rebeca ARELLANO DE PEDRO	M	Peugeot 208 R2		3
14	ESCUADERIA FERROL	José Mª GONZALEZ REYES	ES	José A. VAZQUEZ BARRAN	GA	Peugeot 208		3
15	ESCUADERIA 1000 LAGOS	Andrés LÓPEZ ARCHILLA	M	Carlos LÓPEZ HIDALGO	M	Peugeot 206 XS		2
16	LA RUINA RACING	Rafael ARELLANO GONZÁLEZ	M	Angel ALONSO MARIN	M	Seat Ibiza 20VT		3
17	ZAMUDIO RACING	Iñaki TIJERA FERRERO	EUS	José Luis SANCHEZ GIJON	M	Peugeot 206 RC		2
18	AUTOMOVIL CLUB MADRID SPORT	Agustin ALVARO BERRUEZO	CL	Adrián GÓMEZ MARTÍNEZ	CL	Citröen BX GTI		3
19	C.D.E. DEYSCOM SPORT	Iván FUERTES ALDANONDO	M	Laura CAMPS TRABAL	CAT	Toyota GT86		7
20	RASANTE SPORT	Nacho GABARI TRUEBA	M	Estela RUEDA CORRALES	M	BMW 316i Copa		7
21	OSCA MOTORCLUB	Themis LÓPEZ DURO	AR	Manuel FRANCO RODRIGUEZ	CAT	BMW 325i		7
22	C.D.E. DEYSCOM SPORT	Rubén GONZÁLEZ PÉREZ	M	Javier MARTÍNEZ MARTÍNEZ	GA	BMW 316i		7

23	C.D.E. DEYSCOM SPORT	Alberto LUIS PEREZ	M	Javier AGANZO YEVES	M	BMW 316 Compact	7
24	C.D.E. DEYSCOM SPORT	Rafael DE OLIVEIRA LOPEZ-BOSC	M	Itziar DE OLIVEIRA URTEAGA	M	BMW 316i	7
25	C.D.E. DEYSCOM SPORT	Humberto SERRANO CALLEJA	CM	Javier BLAS ESPADA	M	BMW 316i	7
26	CLUB JARAMA SPORT	Cristofer CALERO CARRANZA	M	Gabriel MAS RODRIGUEZ	M	Peugeot 206	2
27	CLUB JARAMA SPORT	Daniel BARRO PAREJO	M	Gerardo HERNAN BLASCO	M	Peugeot 107	1
28	C.D. ESCUDERIA CERRO NEGRO	Jorge DURAN ORTEGA	CM	Raul RUIZ MUÑOZ	CM	KIA Picanto	1
29	RASANTE SPORT	Isaac VERA ALBERRUCHE	M	Iñaki PAEZ	M	Toyota Aygo	1
30	RASANTE SPORT	Alvaro VELA RIVERA	M	Vanessa VALLE NUÑEZ	M	Toyota Aygo	1
31	AUTOMOVIL CLUB DE LORCA	José Carlos MULERO MATEO	MU	Laura SALVO EL HAGE	CV	Toyota Aygo	1
32	AUTOMOVIL CLUB MURCIA	Sergio HERNANDEZ PERSONAL	MU	Josemari ZORNOZA MANZANO	MU	Toyota Aygo	1
33	ESCUADERIA 1000 LAGOS	Javier ENCINAS ALARZA	M	Xabier MENDAZA ORMAZA	M	Toyota Aygo	1
34	RASANTE SPORT	Samuel VERA ALBERRUCHE	M	Felipe GONZALEZ GONZALEZ	M	Toyota Aygo	1
35	CHEFO SPORT	Gabriel ALONSO SAVARINO	M	Sergio CEREZO MARTIN	M	Toyota Aygo	1
36	AUTOMOVIL CLUB COSTABLANCA	Angélica CAMACHO PELLÓN	CV	Miguel Angel LÁZARO PEDRERO	CV	Toyota Aygo	1
37	AUTOMOVIL CLUB DE LORCA	Javier PÉREZ SÁNCHEZ	CV	Pedro RIVAS CERECEDO	CL	Toyota Aygo	1
38	SMC JUNIOR MOTORSPORT	Alfonso COLOMINA FAJARDO	M	Javier FERNANDEZ FERNANDEZ	AS	Toyota Aygo	1
39	AUTONA	Iñaki TEIXEIRA MEDRANO	NA	Carmelo MOLINE MELENDEZ	NA	Polaris RZR Turbo	5
40	AUTOMOVIL CLUB MURCIA	Francisco J. HERNANDEZ VERA	MU	Christian NORIEGA LOPEZ	CT	Yamaha YXZ	5
41	JRx4 COMPETICION	Dario GARCIA ROMERO	M	Javier PRIETO MIRÓ	M	Bowler Wildcat	5
42	CLUB JARAMA SPORT	Fernando GIMENEZ SOLA	M	Fernando JIMENEZ MARTINEZ	M	Mitsubishi Montero	5
43	JRx4 COMPETICION	Mark HUTCHINSON PLANT	M	Eduardo IZQUIERDO	M	Mitsubishi Montero	5

TU SEGURIDAD, LA SEGURIDAD DE TODOS

Ejemplo de situaciones durante el desarrollo de un Tramo Cronometrado

Como ejemplo de las distintas situaciones de peligro, las posibles causas que las provocan y las zonas seguras de colocación puede verse en las ilustraciones que se reflejan en esta página y que se remarcan con los carteles indicativos colocados a lo largo del recorrido de los tramos

RECOMENDACIONES:

SIEMPRE

- SITUARSE DETRÁS DE LA CINTA AMARILLA
- SITUARSE EN ZONAS ELEVADAS
- RESPECTAR LAS INDICACIONES DEL PERSONAL ENCARGADO
- RESPECTAR LAS INDICACIONES EN LOS CARTELES DE ADVERTENCIAS

NUNCA

- SITUARSE DETRÁS DE LAS CINTAS ROJAS
- COLOCARSE EN LA PARTE EXTERNA DE UNA CURVA
- COLOCARSE EN ZONAS SEÑALADAS COMO PROHIBIDAS
- DARLE LA ESPALDA AL TRAMO MIENTRAS CON LOS COCHES CIRCULANDO

Ejemplo de situaciones que se pueden dar en un cruce

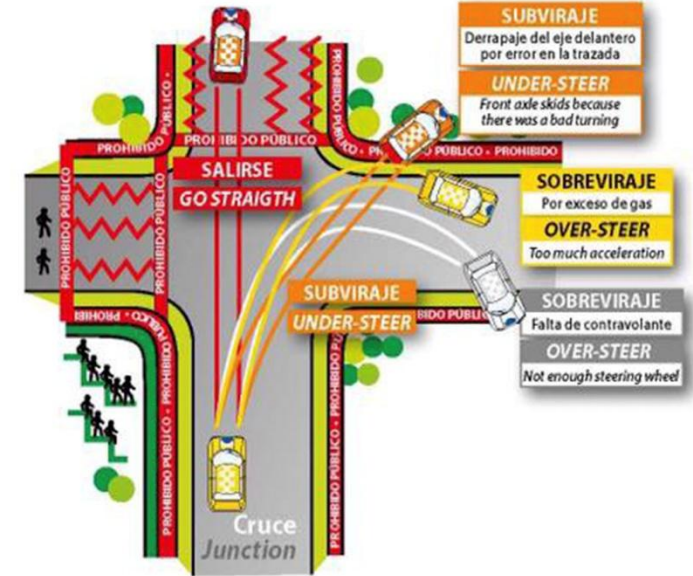

Ejemplo de situaciones que se pueden dar en una curva o "paella"

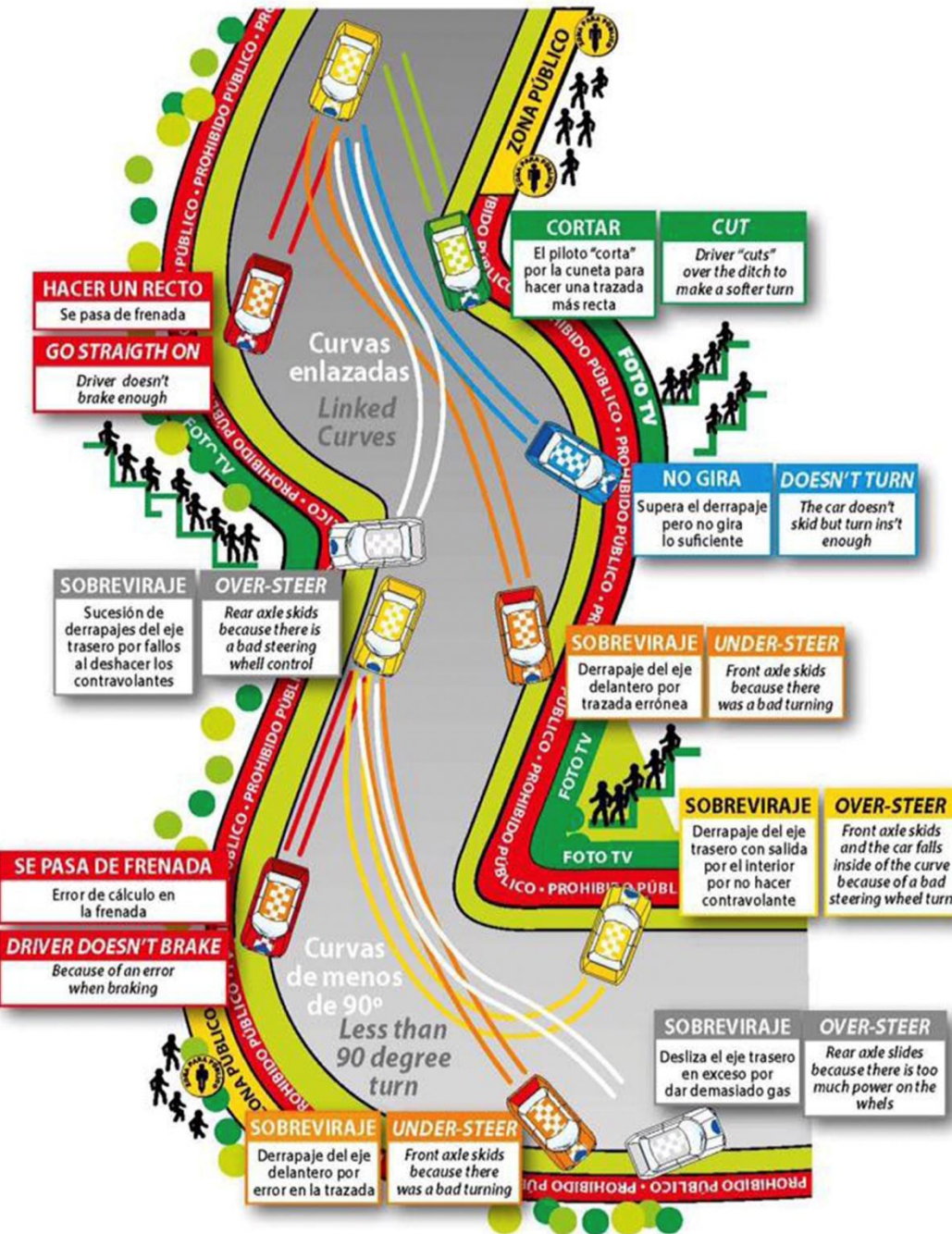
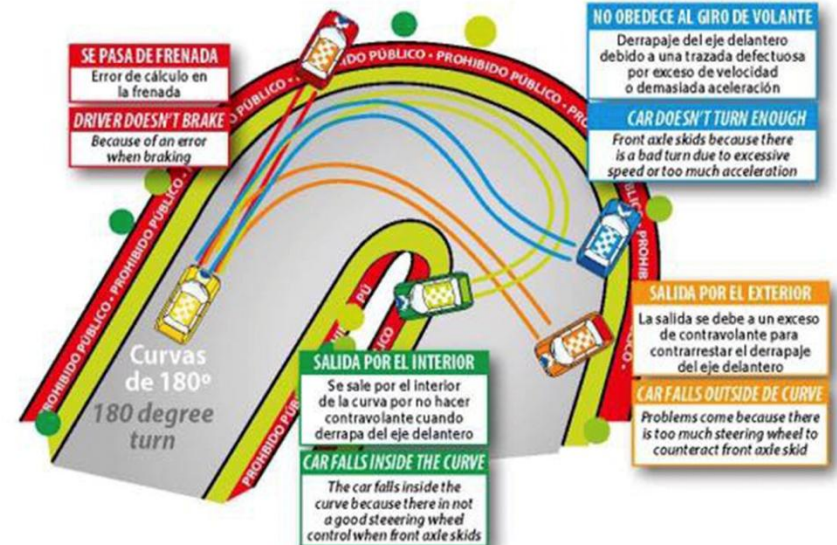

TU SEGURIDAD, LA SEGURIDAD DE TODOS

Campeonato de España de Rallyes
Cintas y Malla de Seguridad



 ZONA PROHIBIDA AL PÚBLICO	 Texto en lengua de la Comunidad	Cinta Color Rojo: Prohibido situarse delante y detrás de la cinta
 ZONA PROHIBIDA AL PÚBLICO	 Texto en lengua de la Comunidad	Cinta Color Rojo: Prohibido situarse delante y detrás de la cinta
		Cinta Color Rojo zig-zag: Prohibido situarse en toda la zona delimitada por la cinta
		Cinta Color Amarillo: Cinta a partir de la cual se puede situar el público
	Zona Público	Malla Color Amarilla: Malla a partir de la cual se puede situar el público.
		Cinta Color Verde: Cinta a partir de la cual solo podrá situarse Prensa acreditada

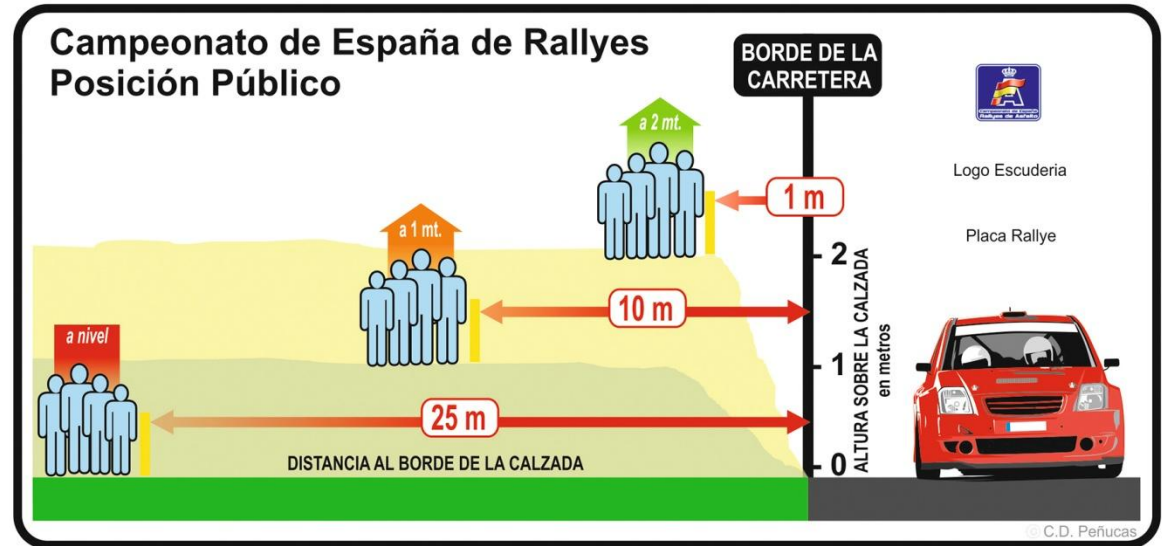

CARTELES IMPORTANTES

<p>Denominación de la Prueba</p> <p>Logo Prueba</p> <p>ZONA DE PÚBLICO</p> 	<p>Denominación de la Prueba</p> <p>Logo Prueba</p> <p>PROHIBIDO APARCAR</p>  <p>PROHIBIDO APARCAR El deporte del motor puede ser peligroso. Te rogamos colaborar con la Organización y NO APARQUES EN ESTA ZONA. Es tu Responsabilidad!!!</p>	<p>Denominación de la Prueba</p> <p>Logo Prueba</p> <p>PROHIBIDO PÚBLICO</p> 	<p>Denominación de la Prueba</p> <p>Logo Prueba</p> <p>ACCESO DE PÚBLICO</p> 
---	---	---	---



MAPA GENERAL DE LOS TRAMOS

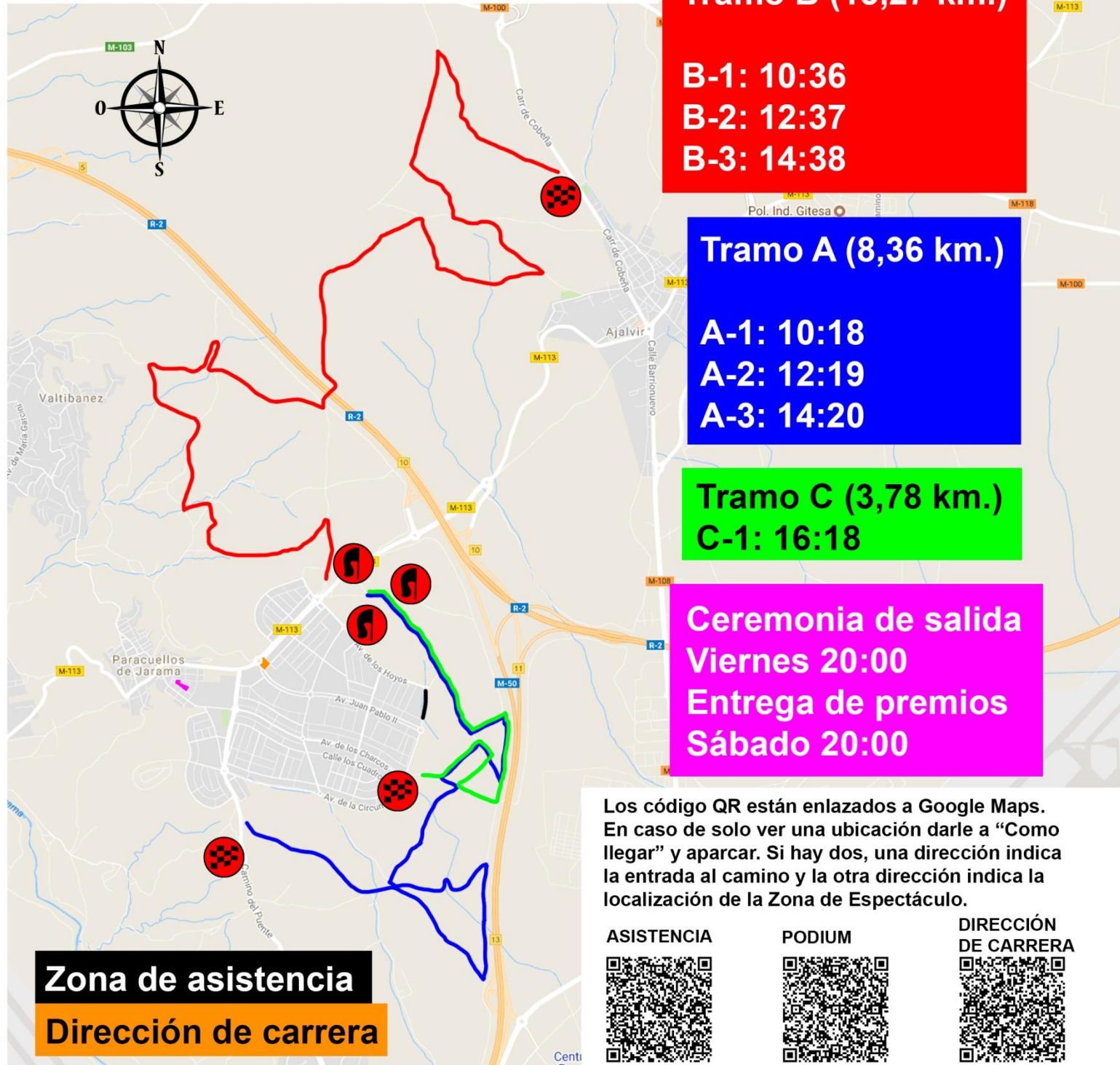

Tramo B (13,27 km.)
B-1: 10:36
B-2: 12:37
B-3: 14:38

Tramo A (8,36 km.)
A-1: 10:18
A-2: 12:19
A-3: 14:20

Tramo C (3,78 km.)
C-1: 16:18

Ceremonia de salida
Viernes 20:00
Entrega de premios
Sábado 20:00

Zona de asistencia
Dirección de carrera

Los código QR están enlazados a Google Maps. En caso de solo ver una ubicación darle a "Como llegar" y aparcar. Si hay dos, una dirección indica la entrada al camino y la otra dirección indica la localización de la Zona de Espectáculo.

ASISTENCIA



PODIUM



DIRECCIÓN DE CARRERA



Acceso al Tramo A (8,36 km.) A-1: 10:18 / A-2: 12:19 / A-3: 14:20

Horario de cierre: 1:30h antes del 1º paso
Entre pasadas no se abre



ZE-A1 **Coordenadas: 40.504072, -3.503272**
Aparcar en el pueblo, el camino sale desde la rotonda donde finaliza la zona de asistencia. Desde la rotonda al tramo hay 160 metros. Zona rápida donde se ve toda la parte inicial del tramo.

 **Zona prohibida para espectadores y vehículos. Camino de evacuación y finalización de un tramo**

ZE-A2 **Coordenadas: 40.489863, -3.507030**
Salir de la rotonda y en el primer paso de cebra sale el camino, recorrer 850 metros hasta llegar al cruce. En este punto se ven los vehículos pasar dos veces, la 1º vienen desde una zona rápida para una doble curva a izquierdas y la 2º vez una curva a izquierdas rápida.

ZE-A3 **Coordenadas: 40.488700, -3.509132**
La carretera que va desde Paracuellos a Los Berrocales (Camino del Puente). Saliendo de Paracuellos recorrer 850 metros y el camino estará a la izquierda (mucho ojo con el escalon al entrar al camino), a 500 metros hay otra entrada que desemboca al mismo punto. Desde Los Berrocales el primer camino se encuentra a 400 metros a mano derecha. Los vehículos girarán a la derecha siendo una curva de gran velocidad.

Se recomienda no acceder a los caminos por la salida o la llegada de los tramos. Prohibido bloquear los caminos, hacer fuego, aparcar en lugares seguros y hacer siempre caso a las indicaciones de los comisarios.
**TU SEGURIDAD,
LA SEGURIDAD DE TODOS**

Los códigos QR están enlazados a Google Maps. En caso de solo ver una ubicación darle a "Como llegar" y aparcar. Si hay dos, una dirección indica la entrada al camino y la otra dirección indica la localización de la Zona de Espectáculo.

ZE-A1



ZE-A2



ZE-A3



Acceso al Tramo B (13,27 km.)

B-1: 10:36 / B-2: 12:37 / B-3: 14:38

Los códigos QR están enlazados a Google Maps. En caso de solo ver una ubicación darle a "Como llegar" y aparcar. Si hay dos, una dirección indica la entrada al camino y la otra dirección indica la localización de la Zona de Espectáculo.

ZE-B1

ZE-B2

ZE-B3

ZE-B4

ZE-B5



Horario de cierre: 1:30h antes del 1º paso
Entre pasadas no se abre

Se recomienda no acceder a los caminos por la salida o la llegada de los tramos. Prohibido bloquear los caminos, hacer fuego, aparcar en lugares seguros y hacer siempre caso a las indicaciones de los comisarios.

TU SEGURIDAD,
LA SEGURIDAD DE TODOS



ZE-B1

Coordenadas: 40.514144, -3.526462

Desde la C/ de la Fuente Grande de Paracuellos del Jarama entrar al camino y en el 1º cruce girar a la izquierda. Desemboca en 3 puntos de tramo. En la 1º zona (1º camino a la derecha y el camino del medio) hay una curva amplia a derechas con 2 pequeños saltos, tras una giro a izquierdas hay otro salto. Tras realizar un cruce a izquierdas amplio los vehículos realizara un cruce de 90º a la derecha.

ZE-B2

Coordenadas: 40.527867, -3.530109

Desde la M-111 ir dirección Fuente el Saz y en la última rotonda tomar la primera salida (desde la M-50 la primera rotonda 3 salida)(en la rotonda hay una REPSOL) Ir recto por la C/ Valti, C/ Valtibañez y C/ Sepiolita hasta una finca, el camino sale a mano izquierda. Recorrer 1,3 km. hasta el tramo, desembocando en un cruce a izquierdas amplio. Siguiendo el tramo, ya andando, a 300 metros se encuentra un salto.

ZE-B3

Coordenadas: 40.533023, -3.487808

Se recomienda aparcar en el polígono, el camino sale desde el Cementerio de Ajalvir. La entrada al polígono se hace desde la carretera Ajalvir-Cobeña, para identificar el cruce, hay un semáforo y la empresa "Frutas Banfruit". Apenas 350 metros esta el tramo, donde los participantes realizaran un cruce de 135º.

ZE-B4

Coordenadas: 40.538448, -3.497304

Desde la carretera de Ajalvir-Cobeña, dirección Ajalvir coger camino a mano derecha en el cartel de población "AJALVIR", iendo a cobeña el camino esta a mano izquierda en cartel de FIN de población "AJALVIR". Recorrer por el camino 1 kilómetro. En esta parte del tramo los participantes seguiran por el camino principal realizando unas enlazadas.

ZE-B5

Coordenadas: 40.551239, -3.502133

Desde la C/ Cobre de Cobeña coger el camino y girar a la izquierda para continuar por el camino. Tras pasar el puente de la M-100 continuar por el camino de la izquierda para llegar a un cruce donde los vehículos de competición realizarán un cruce de 135º.

Acceso al Tramo C (3,78 km.)

C: 16:18

ZE-A1 **Coordenadas: 40.504072, -3.503272**
Aparcar en el pueblo, el camino sale desde la rotonda donde finaliza la zona de asistencia. Desde la rotonda al tramo hay 160 metros. Zona rápida donde se ve toda la parte inicial del tramo

ZE-S2 **Coordenadas: 40.496489, -3.500528**
Desde el ZE-A2 (indicaciones puestas abajo) girar a la izquierda en el cruce (OJO parte de recorrido del tramo A, no se abrirá hasta que finalice la última pasada). Recorrer 950 metros hasta llegar al tramo. Los participantes harán un cruce de 90° a derecha para dar a dos pequeños resaltos.

ZE-A2 **Coordenadas: 40.489863, -3.507030**
Salir de la rotonda y en el primer paso de cebrsa sale el camino, recorrer 850 metros hasta llegar al cruce.

ZE-S3 **Coordenadas: 40.497352, -3.504967**
En la rotonda donde finaliza el tramo, se situara una zona de pública perfectamente limitada. Desde esta localización, se ve toda la parte final del tramo espectáculo. Aparcar en la Avd. de la Circunvalación correctamente y sin bloquear vías.

Horario de cierre: 1:30h antes del 1º paso
Entre pasadas no se abre

Los código QR están enlazados a Google Maps. En caso de solo ver una ubicación darle a "Como llegar" y aparcar. Si hay dos, una dirección indica la entrada al camino y la otra dirección indica la localización de la Zona de Espectáculo.

ZE-A1



ZE-C1



ZE-A2



ZE-C2



Se recomienda no acceder a los caminos por la salida o la llegada de los tramos. Prohibido bloquear los caminos, hacer fuego, aparcar en lugares seguros y hacer siempre caso a las indicaciones de los comisarios.

**TU SEGURIDAD,
LA SEGURIDAD DE TODOS**